

Back Country & Powder

ゲレンデから飛び出し、限りない可能性が広がる大自然の中に



2024.11-2025.5

バックカントリー(BC)には冬山登山と同じような滑落・低体温・雪崩等のリスクがあります。
アドベンチャーガイズの講習・ツアーでは山岳ガイドの案内で安心してBCを楽しめます。

各ツアーのレベル表記について

各ツアーのレベル表記はスキー、スノーボードでの技術レベルではなく、バックカントリーの技術・経験に体力度を加えて設定しております。参加の際はご自身に合ったレベルをお選びください。レベルについて不明の際はお気軽にご相談ください。

- レベル 1** 初級者向け、1日に標高差 300m 位の登り有り、ゲレンデの上級コースで、ターンをコントロールして確実に滑れる方
- レベル 2** 中級者向け、1日に標高差 500m 位の登り有り、レベル1 BCツアーに参加された方、または同等レベルの方
- レベル 3** 上級者向け、1日に標高差 700m 以上の登り有り、BCツアーへ複数回参加された方、または同等レベルの方
- レベル EX** レベル3 + 基本的な安全管理が自分でできる人、レベル3 BCツアー、ステップアップスクール、集中キャンプに参加された方、または同等レベルの方

標準的な装備 (リストはあくまで目安です。最終案内の装備リストをご確認下さい。)

スキー、スノーボードスプリットボード、テレマーク、どの滑走道具でも OK!!

ス キ ー … スキー (ツアー用のもの)、ブーツ (ツアー用のもの)、シール、クトー (スキーアイゼン)

スノーボード …… スノーボード (深雪での浮力が高いものがベター) + スノーシュー (ブーツにしっかり装着できるもの)、またはスプリットボード

共 通 …… ストック (伸縮性のものが便利)、リュックサック (スキー、ボードが装着できるもの)、ウェア (登山用で温度調整が簡単なもの)、ゴーグル (滑走時また悪天候時に)、サングラス (ハイク時また晴天時に)、ヘルメット (滑走時に)、帽子・目出帽 (耳までのもの)、ビーコン、プローブ、シャベル、ヘッドランプ (山小屋用、非常時用)、手袋 (厚、薄手の2種類あると便利)

※状況によって各ツアーで持ち物が変わります。また、レンタル出来るものもございます。スタッフにご相談下さい。

装備レンタルについて

下記以外の装備のレンタルは、ご相談下さい。

- ビーコン …… ¥1,100.
- プローブ …… ¥550.
- シャベル …… ¥550.
- ストック …… ¥550.
- スノーシュー …… ¥550.
- ピッケル …… ¥550.
- アイゼン …… ¥550.
- ハーネス …… ¥550.
- バックパック …… ¥550.

※料金は1日当たりのレンタル料金(税込)です。

平日ツアー・講習・プライベートガイド等もご相談ください。

ツアー情報の見方

ツアー名
番号はP2の地図と
カレンダーに対応しています。

ツアーの日程

ツアー料金
宿泊ありのツアーには宿泊料
が含まれています。

ガイドレシオ
山の状況により、1人のガイドがご案内できる
ゲストに人数は変動する場合があります。

BCツアー **⑬立山ゴールデンウィークBCツアー** ※ガイド1名で6名までご案内します **レベル 1~3**
2024年4月27日(土)~4月29日(祝) 3日間 **¥48,000.**

スプリングシーズンBCのメッカ立山! GWでも
まだまだ最高の斜面でコースノーズを楽しむこ
とができます! レベルも初級者から上級者まで

スケジュール	[1日目] 10:00 室堂ターミナル集合~室堂周辺の状況の良いルートへご案内 [2日目] 立山川、御山谷などの状況の良いロングルートを中心にご案内 [3日目] 全ての荷物を持って黒部湖方面に滑り込みます~14:30 室堂ターミナル解散
装 備	アイゼン: × ピッケル: × ハーネス: × クトー: △

ツアーの 카테고리

装備についての説明です。
○: 必ずお持ちいただきたいもの
△: コンディションによっては必要になります
×: お持ちいただく必要のないもの

ツアーのレベル
上記のレベル一覧をご覧ください。

11月

月	火	水	木	金	土	日
18	19	20	21	22	23	24
					①	→
25	26	27	28	29	30	
				②	→	
				③	→	
				④	→	

12月

月	火	水	木	金	土	日
						1
2	3	4	5	6	7	8
9	10	11	12	13	14	15
	①	②	③			
16	17	18	19	20	21	22
	④	⑤				⑪ ⑫
23	24	25	26	27	28	29
30	31					

1月

月	火	水	木	金	土	日
		1	2	3	4	5
6	7	8	9	10	11	12
		⑥	⑦		⑧	
13	14	15	16	17	18	19
→		⑧	⑨			
20	21	22	23	24	25	26
		⑩		⑦		
27	28	29	30	31		
					⑬ ⑭	

2月

月	火	水	木	金	土	日
					1	2
3	4	5	6	7	8	9
					⑧	→
					⑨	→
10	11	12	13	14	15	16
→					⑤	→
17	18	19	20	21	22	23
					⑩	→
					⑪	→
24	25	26	27	28		
→				⑫		
→						

⑦⑫ニセコエリアBCツアー

⑭森吉山エリアBCツアー

⑮栗駒山エリアBCツアー

⑩鳥取・伯耆大山BCツアー

⑪秋田駒ヶ岳エリアBCツアー

⑯八甲田BCツアー

⑥夏油高原BC集中キャンプ

⑨夏油高原BCツアー

⑱尾瀬・燧ヶ岳登山&滑降BCツアー

⑲月山ゴールデンウィークBCツアー

⑧鍋倉山エリアBCツアー

①②③④初滑り立山BCツアー

⑫立山オープンBCツアー

⑰立山ゴールデンウィークBCツアー

バックカントリー体験会@野沢

プライベートガイドング@野沢

⑤野沢温泉BCビギナーズキャンプ

3月

月	火	水	木	金	土	日
					1	2
				⑫	→	
3	4	5	6	7	8	9
				⑱	→	
10	11	12	13	14	15	16
				⑬	→	
17	18	19	20	21	22	23
			⑭	→		
24	25	26	27	28	29	30
31						

4月

月	火	水	木	金	土	日
	1	2	3	4	5	6
					⑮	→
7	8	9	10	11	12	13
				⑳	→	
14	15	16	17	18	19	20
	⑯	→				
21	22	23	24	25	26	27
					⑰	→
28	29	30				
→						

5月

月	火	水	木	金	土	日
			1	2	3	4
					⑱	→
5	6	7	8	9	10	11
→						
12	13	14	15	16	17	18
19	20	21	22	23	24	25
26	27	28	29	30	31	



初滑り立山BCツアー

※ガイド1名で6名様までご案内します

レベル
1~3

- ①【山小屋編】2024年11月23日(土)～11月24日(日) 2日間
- ②【山小屋編】2024年11月22日(金)～11月24日(日) 3日間
- ③【ホテル編】2024年11月29日(金)～11月30日(土) 2日間
- ④【ホテル編】2024年11月28日(木)～11月30日(土) 3日間

¥37,000.
¥54,000.
¥45,000.
¥69,000.

BCの聖地、立山。雪が多すぎるため、立山黒部アルペンルートは12月～4月の間は冬季閉鎖となります。降雪後の11月末、アルペンルートが冬季閉鎖される直前のわずかなチャンスで、シーズンインパウダーランを狙います！

※異なる日程でのご参加をご希望の場合はお問い合わせください

スケジュール	【初日】10:00 室堂ターミナル集合～室堂周辺の状況の良いルートへご案内 【中日】室堂周辺の状況の良いルートへご案内 【最終日】室堂周辺の状況の良いルートへご案内～14:30 室堂ターミナル解散
装 備	アイゼン：× ピッケル：× ハーネス：× クトール：△



ステップアップ机上講座 by ウェブセミナー

BCに必要な予備知識を5つのテーマに分けて講習します

¥1,500.

【場所】 ウェブセミナー

【時間】 19:00～20:30

※要事前予約 メール、ウェブサイトのお申込みフォーム、お電話よりお申込みください。

※雪山の基礎知識と共通点がございませう。登山者の参加も大歓迎です。

※5名様以上のお申込みで開催いたします。



テーマ1 BC装備、三種の神器の使い方と選び方

BCに必要な装備は何か。三種の神器であるピーコン、プローブ、シャベルの使い方選び方を解説。実際に手に取りながら紹介します。

日 程 ① 2024年12月10日(火) / ② 2025年1月08日(水)

テーマ2 ツアー計画、地図とコンパス

ツアー計画のポイント、地図とコンパスの使い方の基本を講習します。GPSのナビゲーションについても講習。

日 程 ③ 2024年12月11日(水) / ④ 2025年1月09日(木)

テーマ3 地図で同定表とホワイトアウトナビ

地図を使って、同定表の作成とコンパスを使ったホワイトアウトナビゲーションの方法を講習します。

※テーマ3を受講頂く場合はテーマ2を事前を受講ください。

日 程 ⑤ 2024年12月12日(木) / ⑥ 2025年1月15日(水)

テーマ4 雪崩リスクマネジメント

雪の性質から雪崩のメカニズム、基本的な知識やアバランチテレン、ヒューマンファクターなどについて解説。

日 程 ⑦ 2024年12月17日(火) / ⑧ 2025年1月16日(木)

テーマ5 セルフレスキューとロープワーク

セルフレスキューのための様々な方法と準備、ロープレスキューに必要なロープの使い方、結び方を講習します。

日 程 ⑨ 2024年12月18日(水) / ⑩ 2025年1月22日(水)



ステップアップ町中講座

机上で学んだ内容を復習しつつ、町中の公園やクライミングジムなどで技術講習します

¥3,500.

山に入る前に、机上講座で学んだことを復習しながら、町中の公園やクライミングジムなどで実際に練習します。

【場所】 神奈川県淵野辺周辺にて

※要事前予約:メール、ウェブサイトのお申込みフォーム、お電話よりお申込みください。

※雪山の基礎知識と共通点がございませう。登山者の参加も大歓迎です。

※4名様以上のお申込みで開催いたします。

セルフレスキューⅠ ビーコンサーチ

単数、複数埋没など、色々な設定をシミュレーションしながらビーコンサーチの練習をします。

日 程 ⑪ 2024年12月22日(日) 午前 / ⑫ 2025年1月25日(土) 午後

セルフレスキューⅡ ロープレスキュー

セルフレスキューにおけるロープを使った搬出方法など、色々なシミュレーションを設定して練習を行います。

日 程 ⑬ 2024年12月22日(日) 午後 / ⑭ 2025年1月25日(土) 午前



Check! 宿泊のあるツアーの代金はすべて宿泊費込みです

※全てのツアーに共通して、リフト券、ロープウェイチケットは含まれておりません。現地にて必要分をご購入ください

BC体験会

バックカントリー体験会@野沢温泉スキー場

これからBCを始める方を対象とした講習会 & ミニツアー

¥13,000. (BC用具レンタル料込み)

BCに興味はあるけど、どんなものかイメージできない。果たして自分にもできることなのか? どのようなギア、装備類を準備するのがベストなのか? ギア類も結構な金額だし。などなど、始める前にいろいろ考えてしまうと、なかなか最初の1歩が踏み出せないといったスキーヤー、スノーボーダーを対象とした、本格的に始める前に、まずは気軽に体験して頂く講習会 & ミニツアーです! BCを楽しむために最低限必要となる用具は無料レンタルでご用意。実際の操作方法などの理解を深めてからミニツアーへ出発します!

基本的にはゲレンデを中心に、講習を行いながらハイクアップもして、BCの滑り、楽しさを体験します。

【日程】 2024年12月7日(土) ~ 2025年5月6日(祝) までの毎週土・日

【場所】 野沢温泉スキー場

※天候・積雪状況、スキー場オープン状況等により、開催日程、講習内容は変更となる場合がございますので予めご了承ください。

※スノーシュー、バックパック、ポール、ビーコンのレンタル付きです。

ゲレンデ用のスキー、スノーボードでご参加ください。

※7日前までにお申し込みください。3名様以上のお申込みで開催いたします。



BCプライベート

プライベートBCガイドング@野沢温泉スキー場

※ガイド1名で6名様までご案内します

レベル
1~3

4名様まで: ¥48,000. (1日、1グループあたり) 5名様以上の場合: ¥10,000. (1日、1名様あたり)

リフトアクセスからのサイドカントリーやバックカントリーの他、お仲間のみでのバックカントリー体験など、また、これからバックカントリーへご挑戦のお客様からバックカントリーエキスパートのお客様まで、お客様のそれぞれのご希望、天候、雪のコンディションにあわせて、柔軟にご案内いたします。お仲間同士ですので、気兼ねなく、また、効率良くバックカントリーをお楽しみ頂けます!

【日程】 2024年12月9日(月) ~ 2025年4月25日(金) までの毎週平日

【場所】 野沢温泉スキー場

※天候・積雪状況、スキー場オープン状況等により、開催日程は変更となる場合がございますので予めご了承ください。

※お客様のご希望内容、天候、雪のコンディションによってはガイド1名で4名様までのご案内となります。

※週末の日程でもガイドング可能な場合もございますのでお問い合わせください。

※連日2日間以上の日程をご希望の場合は割引させていただきますのでお問い合わせください。



ステップアップ
ビギナーズ
キャンプ

⑤ 野沢温泉BCビギナーズキャンプ

2025年2月15日(土) ~ 2月16日(日) 2日間

※ガイド1名で6名様までご案内します

レベル
1

¥34,000.

一通りのBC装備も揃え、念願のBCデビューを飾ったBCビギナーの皆様を対象として、野沢温泉スキー場にてBC基礎講習やゲレンデアクセスからのミニツアーの他、パウダーランの更なるスキルアップのためのポイントレッスンを行います。

スケジュール	【1日目】 9:15 野沢温泉中央ターミナル集合~リフトアクセスで野沢温泉スキー場周辺でパウダーラン&講習 【2日目】 リフトアクセスで野沢温泉スキー場周辺でパウダーラン&講習~ 17:00 野沢温泉中央ターミナル解散
装 備	アイゼン: × ビッケル: × ハーネス: × クトール: ×

ステップアップ
集中キャンプ

⑥ 夏油高原BC集中キャンプ

2025年1月11日(土) ~ 1月13日(祝) 3日間

※ガイド1名で6名様までご案内します

レベル
1~2

¥49,000.

日本屈指の豪雪エリア、夏油高原スキー場にてリフトアプローチでシーズンインのパウダーランを楽しみながら、机上講座にて5つのテーマに分けて講習を行っている、BCに必要な基礎知識を1度にまとめて講習いたします。

※前泊をご希望のお客様はご相談ください。

スケジュール	【1日目】 10:30 夏油高原スキー場集合~夏油高原スキー場周辺で講習~ホテル帰着後は同定表作成などの講習も 【2日目】 ルートファインディングをしながらロングルートへ~ホテル帰着後はロープワークなどの講習も 【3日目】 セルフレスキューの体験をしながら、状況の良いルートへご案内~ 16:00 夏油高原スキー場解散
装 備	アイゼン: × ビッケル: × ハーネス: × クトール: ×



Check! **「宿泊のあるツアーの代金はすべて宿泊費込みです」**

※全てのツアーに共通して、リフト券、ロープウェイチケットは含まれておりません。現地にて必要分をご購入ください

BCツアー **⑦ ニセコエリアBCツアー (スキー場アクセスメイン)** ※ガイド1名で6名様までご案内します レベル
1~2

2025年1月24日(金) ~ 1月26日(日) 3日間 **¥58,000.**

リフトアクセスを駆使し、ニセコスキー場からのアプローチで世界に誇る最高の JAPOW of JAPOW を堪能し尽くします!!

スケジュール	【1日目】 12:30 ヒラフ第一駐車場集合~リフトアプローチで状況の良いルートへご案内 【2日目】 リフトアプローチで状況の良いルートへご案内 【3日目】 リフトアプローチで状況の良いルートへご案内~ 15:30 頃ヒラフ第一駐車場解散
装 備	アイゼン：× ピッケル：× ハーネス：× クトール：△ ※ボードのお客様はスプリットボード推奨

BCツアー **⑧ 鍋倉山エリアBCツアー** ※ガイド1名で6名様までご案内します レベル
2

2025年2月8日(土) ~ 2月9日(日) 2日間 **¥38,000.**

鍋倉山周辺の美しいブナ林を抜けるツリーランパウダーを堪能します。ルートバリエーションが豊富なのでノートラックパウダーランの期待大です!

※現地での送迎車代金も含まれております。 ※ワンデーのみのご参加、公共交通機関をご利用で前泊をご希望のお客様はご相談ください。

スケジュール	【1日目】 8:00 宿にて集合~鍋倉山周辺の状況の良いルートへご案内 【2日目】 鍋倉山周辺の状況の良いルートへご案内~ 16:00 宿にて解散
装 備	アイゼン：× ピッケル：× ハーネス：× クトール：△

BCツアー **⑨ 夏油高原BCツアー** ※ガイド1名で6名様までご案内します レベル
2

2025年2月8日(土) ~ 2月11日(祝) 4日間 **¥66,000.**

日本屈指の豪雪エリアである夏油高原スキー場にて、ゴンドラ&リフトアプローチでベストシーズンのパウダーランを狙います!

※前泊をご希望のお客様はご相談ください。

スケジュール	【1日目】 10:30 夏油高原スキー場集合~ゴンドラ&リフトアクセスで状況の良いルートへご案内 【2日目】 ゴンドラ&リフトアクセスで状況の良いルートへご案内 【3日目】 ゴンドラ&リフトアクセスで状況の良いルートへご案内 【4日目】 ゴンドラ&リフトアクセスで状況の良いルートへご案内~ 16:00 夏油高原スキー場解散
装 備	アイゼン：× ピッケル：× ハーネス：× クトール：△ ※ボードのお客様はスプリットボード推奨

BCツアー **⑩ 鳥取・伯耆大山BCツアー** ※ガイド1名で6名様までご案内します レベル
2~3

2025年2月22日(土) ~ 2月24日(祝) 3日間 **¥58,000.**

関西よりアクセスも良い中国地方の名峰大山。アルピニズムを強く感じる岩壁のエリアを豪快に滑ります!

スケジュール	【1日目】 10:00 大山町とやま旅館集合~リフトアクセス&ハイクアップで状況の良いルートへご案内 【2日目】 リフトアクセス&ハイクアップで状況の良いルートへご案内 【3日目】 リフトアクセス&ハイクアップで状況の良いルートへご案内~ 16:00 大山町とやま旅館解散
装 備	アイゼン：○ ピッケル：× ハーネス：× クトール：○ ※ボードのお客様はスプリットボード推奨

BCツアー **⑪ 秋田駒ヶ岳エリアBCツアー** ※ガイド1名で6名様までご案内します レベル
2~3

2025年2月22日(土) ~ 2月24日(祝) 3日間 **¥58,000.**

田沢湖スキー場のリフトも活用して秋田駒ヶ岳エリア、また、スキー場周辺エリア、乳頭温泉エリアなどの状況の良い東北パウダーランを狙います!

スケジュール	【1日目】 11:07 田沢湖スキー場前(バス停)集合~リフトアクセスで状況の良いルートへご案内 【2日目】 状況の良いロングルートへご案内 【3日目】 状況の良いロングルートへご案内~ 16:00 頃丸駒荘にて解散
装 備	アイゼン：○ ピッケル：○ ハーネス：○ クトール：○ ※ボードのお客様はスプリットボード推奨

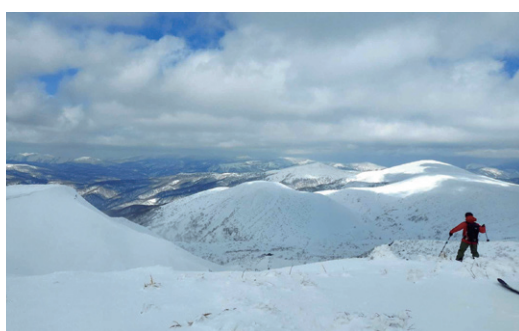



BCツアー

⑫ ニセコエリアBCツアー (周辺エリアBCメイン)

※ガイド1名で6名様までご案内します

レベル
2~3

2025年2月28日(金)～3月2日(日) 3日間

¥58,000.

ニセコ周辺エリアのBCルートへ繰り出し、最高のノートラック JAPOW ランを狙います!!

スケジュール	【1日目】12:30 ヒラフ第一駐車場集合～ニセコ周辺の状況の良いルートへご案内 【2日目】ニセコ周辺の状況の良いルートへご案内 【3日目】ニセコ周辺の状況の良いルートへご案内～15:30 頃ヒラフ第一駐車場解散
装 備	アイゼン：× ピッケル：× ハーネス：× クトール：△ ※ボードのお客様はスプリットボード推奨

※現地での交通費は別途ご負担いただけます。

BCツアー

⑬ 尾瀬・燧ヶ岳登頂&滑降BCツアー

※ガイド1名で4名様までご案内します ※4名様まで限定!

レベル
EX

2025年3月14日(金)～3月16日(日) 3日間

¥79,000.

東北最高峰を誇り、日本百名山にも名を連ねる燧ヶ岳の登頂&滑降を狙います! 尾瀬沼の見渡す限りが私達だけの貸切状態となる最高の贅沢をご堪能ください!!

※現地での送迎車代金も含まれております。 ※AG だからこそこの特別シークレットツアーです!

スケジュール	【1日目】9:00 戸倉集合～専用車で大清水峠へ移動後、ハイクアップ&滑降で尾瀬沼へ滑り降ります 【2日目】早朝に出発し、燧ヶ岳登頂を目指します～その後、ロングランを楽しみながら一気に尾瀬沼へ滑り降ります 【3日目】ハイクアップ&スーパーロングランで大清水峠まで滑り降ります～専用車で戸倉へ移動後～16:00 頃戸倉解散
装 備	アイゼン：○ ピッケル：○ ハーネス：△ クトール：○ ※ボードのお客様はスプリットボード限定!

BCツアー

⑭ 森吉山エリア BC ツアー

※ガイド1名で6名様までご案内します

レベル
2

2025年3月20日(祝)～3月23日(日) 4日間

¥78,000.

阿仁スキー場の標高差約 650m、距離約 3.5km のゴンドラも活用した後、更にハイクアップで稼ぎ、森吉山エリアなどの状況の良いロングパウダーランを狙います!

スケジュール	【1日目】11:30 秋田内陸間鉄道阿仁合駅集合～ゴンドラアプローチで状況の良いルートへご案内 【2日目】ゴンドラアクセス&ハイクアップで状況の良いルートへご案内 【3日目】ゴンドラアクセス&ハイクアップで状況の良いルートへご案内 【4日目】ゴンドラアプローチで状況の良いルートへご案内～15:00 秋田内陸間鉄道阿仁合駅解散
装 備	アイゼン：△ ピッケル：× ハーネス：× クトール：○ ※ボードのお客様はスプリットボード推奨

BCツアー

⑮ 栗駒山エリア BC ツアー

※ガイド1名で6名様までご案内します

レベル
2

2025年4月5日(土)～4月6日(日) 2日間

¥35,000.

一ノ関駅前のビジネスホテルベースとして、東北の隠れたBCエリアの栗駒山へご案内させていただきます! そして、夜は一ノ関の街へ繰り出し東北グルメも楽しみましょう!

スケジュール	【1日目】08:30 JR一ノ関駅集合～栗駒山エリアの状況の良いルートへご案内 【2日目】栗駒山エリアの状況の良いルートへご案内～17:30 JR一ノ関駅解散
装 備	アイゼン：× ピッケル：× ハーネス：× クトール：○ ※ボードのお客様はスプリットボード推奨

※現地での交通費は別途ご負担いただけます。

BCツアー

⑯ 立山オープニングBCツアー

※ガイド1名で6名様までご案内します

レベル
2~3

2025年4月15日(火)～4月16日(水) 2日間

¥37,000.

冬季に閉鎖されていたアルペンルートのオープニング直後、込み合うGW前の時期に、滑り荒らされる前の深雪に包まれた立山連峰でノートラックのオープンバーンを狙います!

スケジュール	【1日目】10:00 室堂ターミナル集合～室堂周辺の状況の良いルートへご案内 【2日目】室堂周辺の状況の良いルートへご案内～14:30 室堂ターミナル解散
装 備	アイゼン：△ ピッケル：△ ハーネス：△ クトール：○ ※ボードのお客様はスプリットボード推奨

BCツアー

⑰ 立山ゴールデンウィークBCツアー

※ガイド1名で6名様までご案内します

レベル
1~2

2025年4月26日(土)～4月29日(祝) 4日間

¥69,000.

スプリングシーズン BC のメッカ立山! GWでもまだまだ最高の斜面でコーンスノーを楽しむことができます! レベルも初級者から上級者まで対応いたしますので、安心してご参加ください!

※異なる日程でのご参加をご希望の場合はお問い合わせください。

スケジュール	【1日目】10:00 室堂ターミナル集合～室堂周辺の状況の良いルートへご案内 【2日目】立山川、御山谷などの状況の良いロングルートを中心にご案内 【3日目】立山川、御山谷などの状況の良いロングルートを中心にご案内 【4日目】全ての荷物を持って黒部湖方面に滑り込みます～14:30 室堂ターミナル解散
装 備	アイゼン：× ピッケル：× ハーネス：× クトール：○

BC ツアー ⑱ 月山ゴールデンウィークBCツアー ※ガイド1名で6名様までご案内します **レベル 1~2**

2025年5月3日(祝)～5月5日(祝) 3日間

¥58,000.

4月にオープンとなる春スキー、夏スキーのメッカ月山スキー場にて、リフト&Tバーリフト&ハイクアップのアクセスでバックカントリーを楽しみましょう！

スケジュール	【1日目】 10:40 志津温泉 清水屋旅館集合～リフト&Tバーリフトアクセスで状況の良いルートへご案内 【2日目】 リフト&Tバーリフトで状況の良いルートへご案内 【3日目】 リフト&Tバーリフトで状況の良いルートへご案内～ 16:00 志津温泉 清水屋旅館解散
装 備	アイゼン：× ピッケル：× ハーネス：× クトール：○

※来春の乗り合いタクシー「月山ライナー」の発着時刻に合わせ、集合&解散時刻が若干変更になる場合がございます。

飛行機で行くBCツアー ⑲ 八甲田BCツアー ※ガイド1名で6名様までご案内します **レベル 2~3**

2025年3月7日(金)～3月9日(日) 3日間

2024年12月23日(月)までのお申込み料金 ¥98,000.

2024年12月24日(火)以降のお申込み料金 ¥72,000.+お申込み時点で手配可能な団体航空券代金

滞在ホテルの最高のサービスとお食事、大当たりのパウダーも期待度大の八甲田は AG イチオシツアーです!! これまで据え置き価格で頑張らせて頂きましたが、ホテル宿泊代金の大幅値上げによりツアー代金も値上げさせて頂きました。それでも、城ヶ倉さんでの宿泊、航空券、空港送迎車、BC 中の送迎、ガイド料など全てコミコミでこちらのツアー代金は、実は超超破格プライスなんです! ※現地での送迎車代金も含まれております。

スケジュール	【1日目】 7:00 羽田空港集合～青森～八甲田到着後～ロープウェイアクセスで状況の良いルートへご案内 【2日目】 ロープウェイアクセスで状況の良いロングルートへご案内 【3日目】 ロープウェイアクセスで状況の良いロングルートへご案内～八甲田～青森～22:00 羽田空港解散
装 備	アイゼン：× ピッケル：× ハーネス：× クトール：△

飛行機で行くBCツアー ⑳ 八甲田ファイナルBCツアー ※ガイド1名で6名様までご案内します **レベル 1~2**

2025年4月4日(金)～4月6日(日) 3日間

2025年1月27日(月)までのお申込み料金 ¥98,000.

2025年1月28日(火)以降のお申込み料金 ¥72,000.+お申込み時点で手配可能な団体航空券代金

滞在ホテルの最高のサービスとお食事、大当たりのパウダーも期待度大の八甲田は AG イチオシツアーです!! これまで据え置き価格で頑張らせて頂きましたが、ホテル宿泊代金の大幅値上げによりツアー代金も値上げさせて頂きました。それでも、城ヶ倉さんでの宿泊、航空券、空港送迎車、BC 中の送迎、ガイド料など全てコミコミでこちらのツアー代金は、実は超超破格プライスなんです! ※現地での送迎車代金も含まれております。

スケジュール	【1日目】 7:00 羽田空港集合～青森～八甲田到着後～ロープウェイアクセスで状況の良いルートへご案内 【2日目】 ロープウェイアクセスで状況の良いロングルートへご案内 【3日目】 ロープウェイアクセスで状況の良いロングルートへご案内～八甲田～青森～22:00 羽田空港解散
装 備	アイゼン：× ピッケル：× ハーネス：× クトール：△

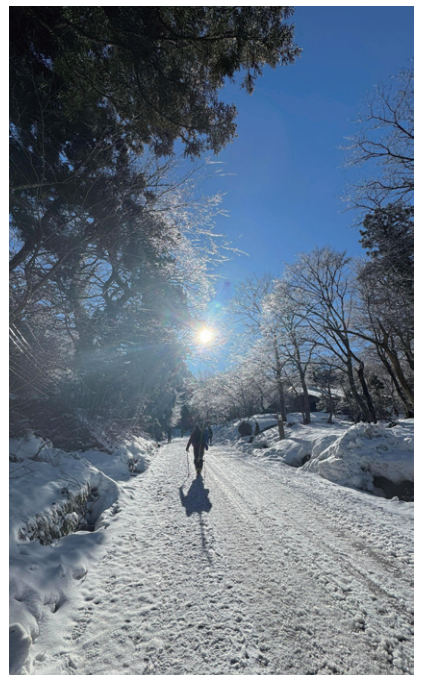

お申込みの前に必ずお読み下さい

バックカントリーには、ゲレンデと違い冬山登山と同じような雪崩等のリスクがあります。講習・ツアー中は山岳ガイドが安全を第一に考え皆様をご案内致します。参加にあたって下記の点を予めご理解下さい。

- *天候、ルート状況等で目的地、ルート等が変更になる場合があります。現地での判断は、安全を第一に考え山岳ガイドが行い、この判断には必ず従って頂きます。ルート、講習内容が変更になっても講習費用の変更・返金はありません。また、いかなる場合でも講習の再実施は致しません。
- *バックカントリー&パウダーは、山岳保険又は山岳登攀割増付き旅行傷害保険等、登山中もカバーできる傷害保険に加入頂くことが参加の条件書保険等、登山中もカバーできる傷害保険に加入頂くことが参加の条件となります。(別途、保険案内書をご覧ください)
- *ビーコンは必携装備です。お持ちでない場合は必ずレンタルして下さい。現地にてビーコンがない場合は、参加をお断りする場合がございます。この場合、規定の取消料が掛かりますので予めご了承下さい。
- *スノーキャンプの含まれる講習は一般の装備以外にも必要な装備があります。参加者に共同装備を分担して運んで頂く場合もございます。集合場所にて分担致しますので、リュックサックに余裕を持って集合下さい。
共同装備：テント、テントマット、コンロ一式、食材等
個人装備：個人用マット、寝袋、食器、洗面用具等

ツアー&講習会申込条件 *お申込み前に必ずお読み下さい。

- *天候、ルート、積雪の状況等によって、目的地、ルート、宿泊場所等が変更になる場合があります。また、現地での判断は、安全を第一に考えガイドが行います。ガイドの判断には必ず従って頂きます。予めご了承下さい。
- *ツアー・講習開始後、山岳ガイドに著しく技術、体力が不足すると判断された場合はその時点で下山して頂きます。安全地帯にご案内した時点で、講習を終了します。この場合、講習費の返金、変更はございません。
- *ツアー・講習費には現地までの交通費、現地で必要な交通費は含まれません。
- *申込みは各講習会開始日の15日前までです。講習代金は講習の15日前までにお支払い下さい。また15日を割った申し込みでも、状況によっては受け付け可能な場合があります。お問い合わせ下さい。
- *ツアー・講習会の最少実施参加人員は6名です。参加者が6名に満たない場合は講習会を中止する事があります。この場合、講習会開始日の前日から起算してさかのぼって13日目までに決定して参加者に連絡します。
- *出発の1週間前に集合場所、時間、装備等をご案内する、最終案内書をお送りします。
- *集合場所、時間に遅れる場合は時間前に緊急連絡先にご連絡ください。連絡がない場合は、参加取消し扱いになることがあります。
- *最終案内書の装備リストをご覧ください。装備をお持ち下さい。集合場所で装備に不備があった場合は、参加をお断りすることがあります。この場合は参加の取消扱いとなり、規定の取消料を申し受けます。
- *雪山登山、岩登り、氷登り、バリエーション、バックカントリーのコースは登山割増付き旅行傷害保険の加入を参加の条件とさせていただきます。(お申込時にご案内書をお送り致します。)

国内ツアー&講習会旅行条件(要旨) *ご契約の際は、必ず旅行条件書(全文)をご覧ください、事前に内容をご確認の上、お申し込み下さい。

- 募集型企画旅行契約：この旅行は(株)アドベンチャーガイズ(以下「当社」)が企画・実施する旅行であり、お客様は当社と募集型企画旅行契約(以下「旅行契約」という)を締結することになります。また、旅行条件は、別途お渡しする旅行条件書(全文)、出発前にお渡しする最終案内書と称する確定書面及び当社旅行業約款募集型企画旅行契約の部によります。
- 旅行のお申込み及び契約成立時期：所定の申込書に所定の事項を記入し、下記の申込金を添えてお申込み下さい。
- 特別補償：当社は、当社又は当社が手配を代行させた者の故意又は過失の有無にかかわらず、募集型企画旅行約款別紙特別補償規程に基づき、お客様が募集型企画旅行参加中に急激かつ偶然な外来の事故により、その身体、生命又は手荷物上に被った一定の損害について、予め特別補償規程に定める全額の範囲において、補償金又は見舞金を支払います。
- 旅行条件・代金の基準：この旅行条件は2024年10月1日を基準としています。又、この旅行代金は2024年10月1日現在の有効なものとして公示されている運賃・規則、または2024

年10月1日現在認可申請中の航空運賃・適用規を基準として算出しています。

■その他：(1)旅行代金は特に記載のない限りひとり分を表示しています。(2)当社はいかなる場合も旅行の再実施はいたしません。

■取消料：旅行契約成立後、お客様の都合で契約を解除されるときは、右表の取消料を申し受けます。

取消料	日帰り	2日間以上
21日前まで	無料	無料
11日前まで	無料	講習費の20%
8日前まで	講習費の20%	講習費の20%
2日前まで	講習費の30%	講習費の30%
前日	講習費の40%	講習費の40%
当日	講習費の50%	講習費の50%
無連絡不参加	講習費の100%	講習費の100%

振込先 口座名：株式会社アドベンチャーガイズ
三菱UFJ銀行 神保町支店 口座番号1258952
りそな銀行 九段支店 口座番号1159506

Team Adventure Guides

チームアドベンチャーガイドズ



近藤謙司

日本山岳ガイド協会認定国際ガイド

チョモランマ冬季北壁最高地点到達などの記録を持つ。チョーオユー峰では、世界最高齢の女性をガイドし、山頂に導く。エベレスト登頂8回、マッターホルン80回以上など海外登山のパイオニア。アルプス、ヒマラヤ等のバックカントリーガイドでも活躍。



林信之

日本山岳ガイド協会認定国際ガイド

白馬・岩岳にある林ペンションのオーナー。白馬ローカルならではのルートに案内します。温厚で優しいガイドぶりは老若男女問わず人気抜群。北アルプス遭難対策協議会救助隊員でもあり、地元でのネットワークは万全。



佐藤優

日本山岳ガイド協会認定山岳ガイド

NZLでヘリスキーガイドとして、アバランチセーティーマネージメント1取得。帰国後、スキーパトロール、海外ツアーリーダー、最近では国内の山も数多くガイド。穏やかなガイドで老若男女問わず人気。特技・かまくら作り。



高橋玉樹

日本山岳ガイド協会認定山岳ガイド

BCボードのエキスパート。豊富な経験に基づいたガイディングは安心感抜群。GPSとキノコ、日本酒の達人。飯山に拠点を移し活躍中。著書に「バックカントリーハンドブック」(樞出版)、「GPSフィールド活用ガイド」(山と溪谷社)がある。



杉本水生

日本山岳ガイド協会認定山岳ガイド

BCを中心に若手ガイドのリーダー的存在。ヨーロッパアルプスに在住経験もある国際派ガイド。気さくな人柄で、楽しいツアーへの演出が得意。スキーの腕前は一級で冬はバックカントリーツアーのガイドを中心に活動中。山岳地での初心者講習も定評がある。



高月弘子

日本山岳ガイド協会認定登山ガイド

水上を中心にネイチャーウォーク、スノーハイキング、夏はスイスに渡り、ハイキングガイドとしても活躍。休みを見つけてはスイスの名峰に挑む。自然観察の知識が豊富で普通のハイキングコースでも彼女と歩くと発見がいっぱい。



峯岸健一

日本山岳ガイド協会認定登山ガイド

冬はBCスキー、夏は沢登りのガイドを行っている。マッキンリー山頂からのスキー滑降やヨーロッパアウトルートなどスキーをメインに活動中。カナダやスイスで得た経験を元にお客さまを楽しませるガイディングがモットーです。



大雲芳樹

日本山岳ガイド協会認定山岳ガイド

湘南と志賀高原をベースに活動。初心者向けのハイキングから本格的なクライミング、そしてBCスキーなど幅広い分野をこなします。最近ではゴルフの世界にも進出。温厚な人柄でアットホームなツアーを演出します。



宮下慈子

日本山岳ガイド協会認定登山ガイド

どっぷりとスノーボードにはまり、プロスノーボーダーとして競技生活を過ごす。その中で、森の中を駆け回ることに魅力を感じ、登山ガイドとなりました。四季折々を自然と共に過ごす気持ち良さを一緒に体験しましょう。



宮川由佳

日本山岳ガイド協会認定登山ガイド

ツェルマット、クールマイユール観光協会で6年間ハイキング、スキーガイドとして勤務。山上でも食事に関する嗅覚には自信あり。お客さまとのコミュニケーションを大切にし、初めての方、一人参加の方にも安心して楽しんでいただけるよう頑張ってます。



山保浩司

日本山岳ガイド協会認定登山ガイド

カナダ駐在の後、ヨーロッパに渡り8年間、スイス、イタリア、オーストリアを中心にスキーガイド、ハイキングガイドとして活動。新天地を求め日本に逆輸入。お客さまへの最高のサービスを目指します。セブンスミットのガイドとしても活躍中。

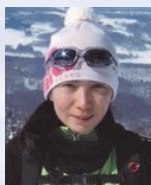

望月都

日本山岳ガイド協会認定登山ガイド

カナダ、スイス、NZLなど海外スキーガイドとして活動。帰国後は北海道や長野エリアのスキー場に所属。安全で楽しいスキーをモットーに活動中。現地でも美味しいものを探すのが大好き! 夏はスイスハイキングガイドとして皆様をご案内しています。

近藤謙司の教本シリーズ好評発売中!

「雪山100のリスク」

山と溪谷社 ¥1,700.

雪崩、転滑落、道迷い、低体温症。雪山で実践すべき、さまざまなリスクマネジメントを解説。登山者、BCスキーヤーとボーダーにも必読の一冊です。
※電子書籍化されています→



「BCセルフレスキューDVD BOOK」

スキージャーナル社

¥3,200.

山岳エリアで起きたケガや事故、とくに雪崩事故から自分や仲間を救助し、第三者レスキューに引き渡すために必要な知識や方法を映像とテキストで解説しました。BCスキー&スノーボーダーは必読です。



山と溪谷社

¥1,900.

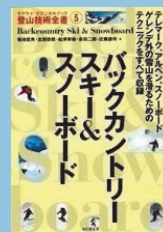

お近くの書店で手に入らない方はAGでも販売しています。ご希望の方は郵送しますのでご一報ください。

お問い合わせ・お申し込みは

株式会社アドベンチャーガイドズ

<https://adventure-guides.co.jp>

info@adventure-guides.co.jp

03-5215-2155

〒102-0072 東京都千代田区飯田橋2-9-6 東西館ビル本館43号室

TEL : 03-5215-2155 FAX : 03-3288-3211

営業時間	月～金	11:00～17:00
	土・日・祝	休業

観光庁長官登録旅行業第1713号
(社)日本旅行業協会(JATA)正会員
総合旅行業取扱管理者 近藤謙司